関係者各位

2026年07月16日発表
特定非営利活動法人マングローバル
代表理事　岡田精一郎

「Global Mangrove Alliance（GMA）」公式メンバーに認定

このたび当社は、2026年6月9日付で、世界のマングローブ保全・再生を主導する「世界マングローブ連盟（Global Mangrove Alliance：GMA）」の公式メンバーとして正式に認定されました。厳格な審査を経て、日本国内でマングローブの専門活動を行う団体・企業としては初の公式メンバー登録となります。

＜世界マングローブ連盟（Global Mangrove Alliance / GMA）とは＞
GMAは、世界のマングローブ生態系の保全および回復を目指し、国際自然保護連合（IUCN）、世界自然保護基金（WWF）をはじめとする組織や学術研究機関が参画して共同で設立された権威性のある連盟です。科学的知見や各組織のネットワークを統合し、国境を越えたマングローブの保護活動を推進しています。

当社は活動拠点を日本に置きつつも、世界最北の分布域である日本の希少な知見や高精度な調査データをデジタル技術（DX）により世界へ共有します。具体的には、世界最大級のマングローブ監視プラットフォーム「Global Mangrove Watch」へ当社のGISデータセットを統合しており、今後も北限地の最新動向やフィードバック連携を通じて、国際的なマングローブの「可視化」と保全戦略の最適化をリードしてまいります。

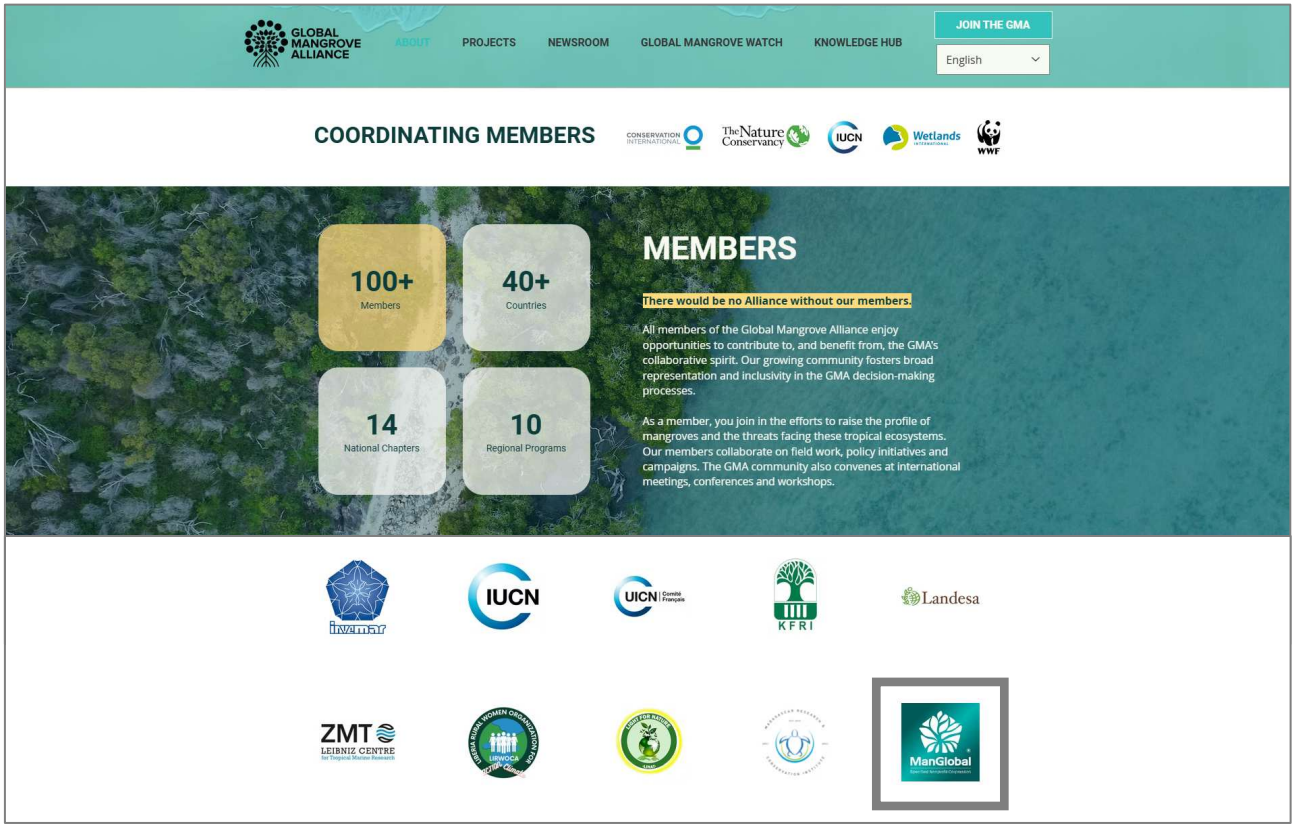

＜参考リンク：GMA 公式サイト＞　＊メンバー一覧に当社のコーポレートロゴが掲載されました。
https://www.mangrovealliance.org/our-members