JAPAN RUGBY LEAGUE ONE | NTT

SKYACTIVS HIROSHIMA HOST GAME INFORMATION

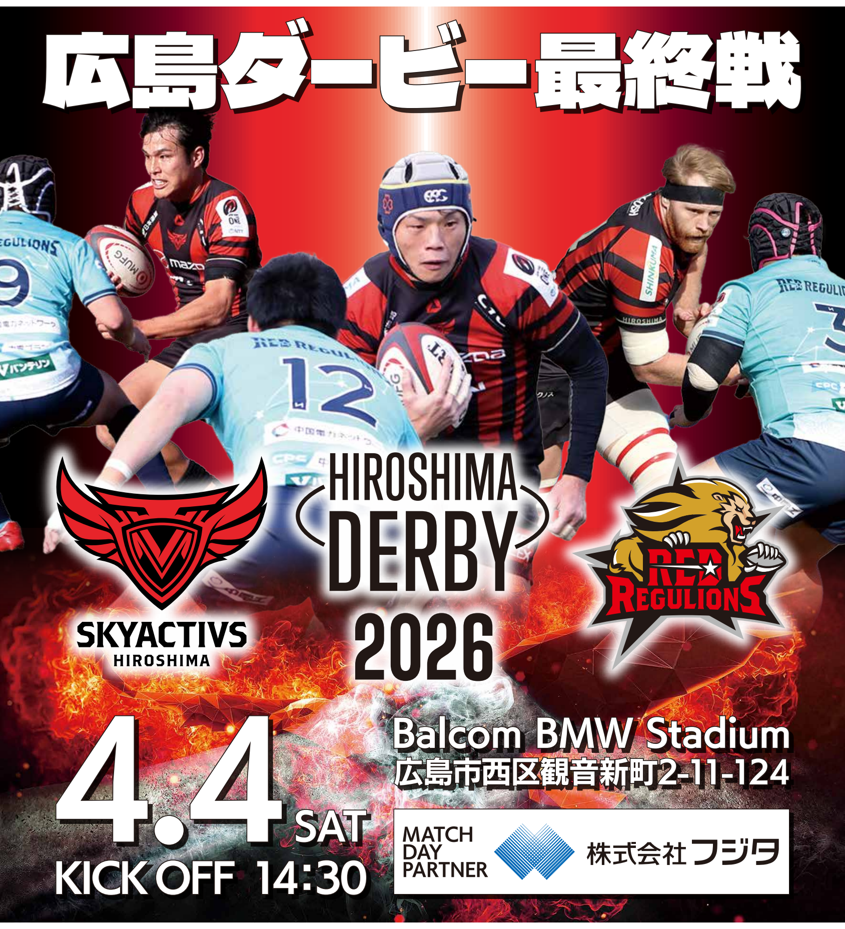
広島ダービー最終戦
SKYACTIVS HIROSHIMA
HIROSHIMA DERBY 2026
RED REGULIONS
4.4 SAT
KICK OFF 14:30
Balcom BMW Stadium
広島市西区観音新町2-11-124
MATCH DAY PARTNER
株式会社フジタ

特別な2日！ホストゲーム2週連続企画（3/28第10節、4/4第11節）

特別な2日目！
大 来場プレゼント
UN1000ON オリジナル BIGタオル
HIROSHIMA DERBY 2026
REGU
RED REGULIONS
Fujita Corporation
SKYACTIVS HIROSHIMA
タオルを掲げて、
両チームを応援しよう！
先着5,000名様プレゼント!!

特別な2日目！ スタグル
にんにく FESTIVAL
この一戦に、匂い立つ覚悟！
にんにくで勝つ！
この一戦に、
匂い立つ覚悟

昇格に向け、負けられないホームゲーム。
この日は“にんにく”グルメのキッチンカーが集結！
ガツンとスタミナを満たし、
声と熱でスタジアムを盛り上げよう。

※画像はイメージです。

SKY FOR SMILE プロジェクト

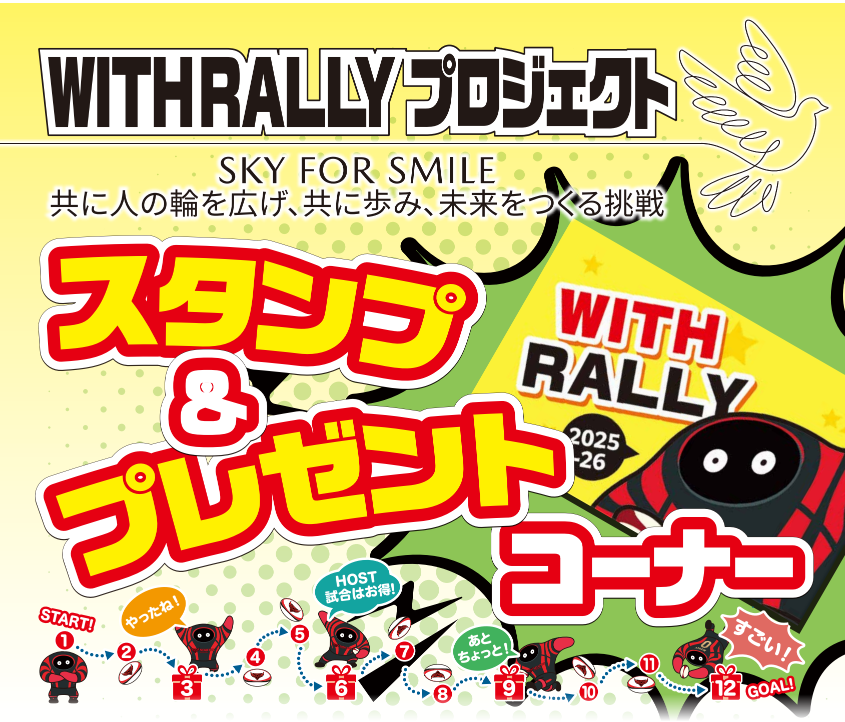
WITH RALLY プロジェクト
SKY FOR SMILE
共に人の輪を広げ、共に歩み、未来をつくる挑戦
スタンプ&プレゼントコーナー
WITH RALLY 2025-26
START!
やったね！
HOST 試合はお得!
あとちょっと！
すごい！
GOAL!
1
2
3
4
5
6
7
8
9
10
11
12

WITH RALLYカードを持ってスタンプ&プレゼントコーナーへGO！
ホストゲームではスタンプ2個ゲット！
カードを持っていない人も是非お待ちしております！

特典① WITH RALLYカードの提示で高校生以下はホストゲームが無料観戦！
（スタンプ&プレゼントコーナーにて一般自由席チケットを進呈）
特典② スタンプラリーでウィズリーに止まったらその場で景品をプレゼント！

折り鶴プロジェクト

SKY FOR SMILE
共に人の輪を広げ、共に歩み、未来をつくる挑戦

折り鶴ステーション

平和への願いを込めて、一人一人の想いを繋ぎます。
折り鶴ステーションで選手と一緒に折り鶴を作ろう！

ファンクラブご入会&SNSフォロー特典

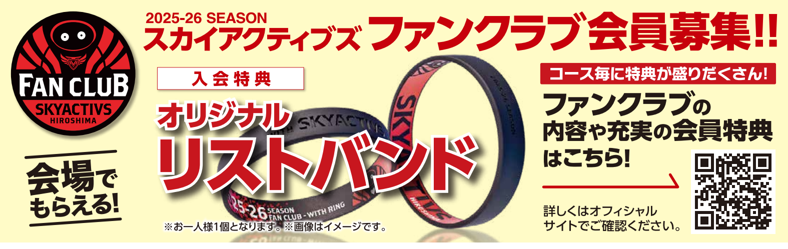

2025-26 SEASON
スカイアクティブズ ファンクラブ会員募集!!

入会特典
オリジナル
リストバンド

会場でもらえる!

※お一人様1個となります。※画像はイメージです。

コース毎に特典が盛りだくさん!
ファンクラブの
内容や充実の会員特典
はこちら!

詳しくはオフィシャル
サイトでご確認ください。

FAN CLUB
SKYACTIVS
HIROSHIMA
25-26 SEASON FAN CLUB - WITH RING

ファンクラブ会員にご入会で、2025-26シーズンオリジナルリストバンドをプレゼント！

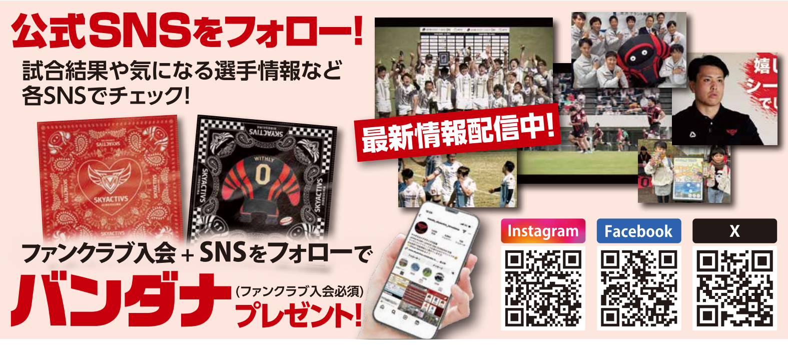

公式SNSをフォロー!
試合結果や気になる選手情報など
各SNSでチェック!

最新情報配信中!

ファンクラブ入会 + SNSをフォローで
バンダナ（ファンクラブ入会必須）
プレゼント!

Instagram
Facebook
X

ファンクラブ会員ご入会のうえSNSをフォローいただくと、オリジナルバンダナをプレゼント！
デザインは全2種類、デザインは試合によって異なります。

オフィシャルグッズ情報　11：15販売開始

ウィズリーキーホルダー（3DVer.）

ウィズリータオル（ドラフラVer.）
ハイタッチ

ウィズリータオル（ドラフラVer.）
リフト

人気のキーホルダーに
3Dタイプ誕生！立体だから
“映える”、応援グッズの新定番！

広島の2チーム、広島ドラゴンフライズとスカイアクティブズ
広島が夢のタッグ！
限定デザインタオル登場、是非チェック&ゲットしよう！

ウィズリーパーカー

アクズル（D3優勝Ver）

ペン立てアクリルスタンド

タンブラー

ウィズリー人形（大）

マルチシール

トートバッグ

ジャージ（2024-25Ver）

WITHひろば（場外エリア）　11：15〜

▮スカイアクティブズ広島 ラグビー体験コーナー　13：30〜

- ラグビーボールでストラックアウト！選手たちと楽しもう！
- 気まぐれでラインアウト体験もあるかも？

▮WITHステージ　11：55〜

広島県の高校ラグビーPRコーナー

広島大学霞ダンス「VOLCA」

秀樹と吾一とボンボン隊

はつかいちサンブレイズ　トークライブ
※出演選手は調整中です。

▮パートナーブース

マツダ㈱/㈱中国電力
・第２回クルマと電化で暮らしアシストフェア

㈱広島マツダ／㈱アンフィニ広島
※展示車両は変更となる場合がございます。

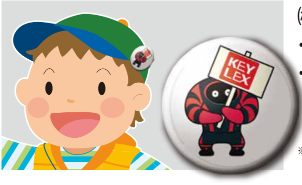

㈱キーレックス
・オリジナル缶バッジのワークショップブース登場！
・選手と一緒に缶バッジを作ろう！

※画像はイメージです。

▮スポーツ団体ブース

はつかいちサンブレイズ
・グッズのほか、いちご・ドリンク・ジャム・クッキーの販売を予定
・公式HP：https://sun-blaze.jp/

▮WITHロード

・試合終了後、選手によるお見送りを
入場ゲート付近にて実施予定です

※雨天の場合、中止となる場合があります。あらかじめご了承ください。

場内ステージ

▮オープニングパフォーマンス　14:00頃

広島県の高校ラグビーPRコーナー

▮ハーフタイムパフォーマンス　15:15頃

広島大学霞ダンス「VOLCA」

グルメコーナー　11:15〜

＜グルメコーナー購入方法 変更のお知らせ＞
WITHひろばグルメコーナーでは、よりスムーズにお買い求めいただけるよう、商品購入方法が「食券制」に変更となりました。
①食券ブースで「食券」を購入
②各店舗にて「食券」と商品の引き換え
ご利用の皆さまにはお手数をおかけいたしますが、円滑な運営のためご理解・ご協力をお願いいたします。

▮にんにくFESTIVAL「この一戦に、匂い立つ覚悟」

株式会社富乃屋
「ガーリックポテト」
富乃屋のバーガーに良く合います！

tete（テテ）
「ホットドッグ」

キートン広島井口店
「にんにく塩唐揚げ」
人気のキートンのカレーに合わせて召し上がれ。

PEAceNUTS Café
「ローストビーフサラダ」

フードマジック
「焼肉ドッグ」

前田食品
「ニンニクの芽入り広島焼きそば」

遊び場グループ
「スティックワッフル」

広島駅弁
「大関弁当」
ボリューム満点！パワーで押し切れ！

キッチンかねまる
「国産和牛 炙り丼」

電光石火
「たっぷりマヨネーズ」

カルシャカ
「おなじみケバブ」
ガーリックトッピングかガーリックソースを選べます

米粉たこやき春
「ガーリックバターしょうゆ」

IWA-KARA
「鶏のから揚げにんにくスペシャル」
岩国で人気のタレを絡めたから揚げが最高！

ハニースポット
「にんにく醤油からあげ」

廣島餃子RED DRAGON
「ねぎだくクリスピー廣島餃子」
餃子フェスでも名の知れた廣島餃子が味わえます！

おさんぽベーかりー

アクセス情報

▍公共交通機関のご案内

電車・バスでご来場の場合
『観音マリーナ』または『広島ヘリポート』行き、『総合グランド入口』下車
※ 広島電鉄バス 3号線・8号線をご確認ください。
※ JR広島駅前（南口）発 3号線 [約35分]
※ JR横川駅前発 8号線（日曜・祝日は運休） [約20分]

▍無料駐車場のご案内

会場周辺に無料駐車場をご用意しています。ご利用ください。
※駐車場への入退場や駐車位置は警備員の指示に従ってください。
※駐車可能台数には限りがあります。できる限り公共交通機関をご利用ください。
※ご利用開始時間は予定時間となります。
予告なしに変更となる場合がございますので予めご了承願います。

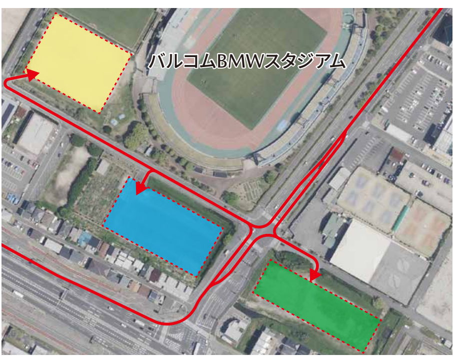
バルコムBMWスタジアム

第1駐車場
ご利用開始時間9：00～

第2駐車場
ご利用開始時間13：00～（一般開放）

第4駐車場
ご利用開始時間9：00～

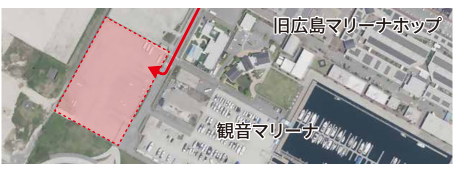
旧広島マリーナホップ
観音マリーナ

第3駐車場
ご利用開始時間11：00～（一般開放）

▍第3駐車場発着 臨時シャトルバス運行のご案内

試合当日は、会場周辺駐車場の混雑が予想されます。
第3駐車場（観音マリーナ臨時無料駐車場）に駐車して、臨時シャトルバスをご利用ください。
※記載は予定時間となります。
※予告なしに変更となる場合がございますので予めご了承願います。

第3駐車場（観音マリーナ臨時無料駐車場）

《 行き 》
始発 11：15 ～ 最終 14：35

所要時間約10分　運行間約10分

《 帰り 》
始発 14：15 ～ 最終 18：00

第2駐車場（バルコム BMW スタジアム）

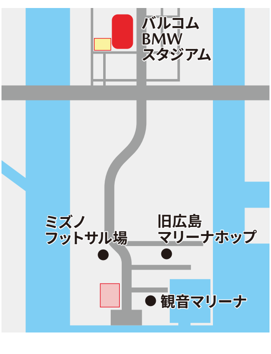
バルコム
BMW
スタジアム
ミズノ
フットサル場
旧広島
マリーナホップ
観音マリーナ